

VÝKAZ DOSAVADNÍHO A NOVÉHO STAVU ÚDAJŮ KATASTRU NEMOVITOSTÍ

Dosavadní stav				Nový stav											
Označení pozemku parc. číslem	Výměra parcely		Druh pozemku Způsob využití	Označení pozemku parc. číslem	Výměra parcely		Druh pozemku Způsob využití	Typ stavby Způsob využití	Způs. určení výměr	Porovnání se stavem evidence právních vztahů					
	ha	m <sup>2</sup>			ha	m <sup>2</sup>				Díl přechází z pozemku označeného v katastru nemovitostí	dřívější poz. evidenci	Číslo listu vlastnictví	Výměra dílu		Označení dílu
												ha	m <sup>2</sup>		
391/1	26	97	travní p.	391/1	11	97	travní p.		0	391/1		10001	11	97	
				391/4	15	00	travní p.		2	391/1		10001	15	00	
392/42	33	08	travní p.	392/42	18	07	travní p.		0	392/42		542	18	07	
				392/57	10	06	travní p.		2	392/42		542	10	06	
				392/58	4	95	travní p.		2	392/42		542	4	95	
402/22	70	41	travní p.	402/22	9	34	travní p.		0	402/22		10001	9	34	
				402/24	13	76	travní p.		2	402/22		10001	13	76	
				402/25	15	08	travní p.		2	402/22		10001	15	08	
				402/26	15	05	travní p.		2	402/22		10001	15	05	
				402/27	5	24	travní p.		2	402/22		10001	5	24	
				402/28	10	09	travní p.		2	402/22		10001	10	09	
				402/29	1	85	travní p.		2	402/22		10001	1	85	
406/3	39	16	30	lesní poz	406/3	39	16	30	lesní poz			422			
	40	46	76			40	46	76							

Zpřesnění geometrického a polohového určení pozemků podle §50 odst.1 písm. a) katastrálního zákona navržené v tomto geometrickém plánu lze v

katastru nemovitostí provést jen na základě souhlasného prohlášení.

<p><b>GEOMETRICKÝ PLÁN pro</b></p> <p>rozdělení pozemku, průběh vlastníky zpřesněné hranice pozemků</p>	<p>Geometrický plán ověřil úředně oprávněný zeměměřický inženýr:</p> <p>Jméno, příjmení: <b>ing. Jiří Michálek</b></p> <p>Číslo položky seznamu úředně oprávněných zeměměřických inženýrů: <b>365/95</b></p> <p>Dne: <b>13. června 2024</b> Číslo: <b>23/2024/GS</b></p> <p>Náležitosti a přesnosti odpovídá právním předpisům.</p>	<p>Stejnopis ověřil úředně oprávněný zeměměřický inženýr:</p> <p>Jméno, příjmení: <b>Ing. Jiří MICHÁLEK</b></p> <p>Číslo položky seznamu úředně oprávněných zeměměřických inženýrů: <b>365/95</b></p> <p>Dne: <b>19.06.2024</b> Číslo: <b>10/2024/ks/jk</b></p> <p>Tento stejnopis odpovídá geometrickému plánu v elektronické podobě uloženému v dokumentaci katastrálního úřadu.</p>
	<p>Katastrální úřad souhlasí s očíslováním parcel.</p>	
	<p>Bc. Kateřina Šnajdrvintová KÚ pro Pardubický kraj, KP Chrudim PGP-1042/2024-603 2024.06.19 09:07:36 +02'00'</p>	
	<p>Ověření stejnopisu geometrického plánu v listinné podobě.</p> 	
<p>Vyhotovitel: <b>Václav Hodač s.r.o.</b> geodetické služby Novoměstská 626 537 01 Chrudim</p> <p>Číslo plánu: <b>358-16/2024</b></p> <p>Okres: <b>Chrudim</b></p> <p>Obec: <b>Rabštejnská Lhota</b></p> <p>Kat. území: <b>Smrkový Týnec</b></p> <p>Mapový list: <b>HM 0-7/42 KMD</b></p> <p>Dosavadním vlastníkům pozemků byla poskytnuta možnost seznámit se v terénu s průběhem navrhovaných nových hranic, které byly označeny předepsaným způsobem: <b>dřevěnými kolíky</b></p>		

Detail "A"

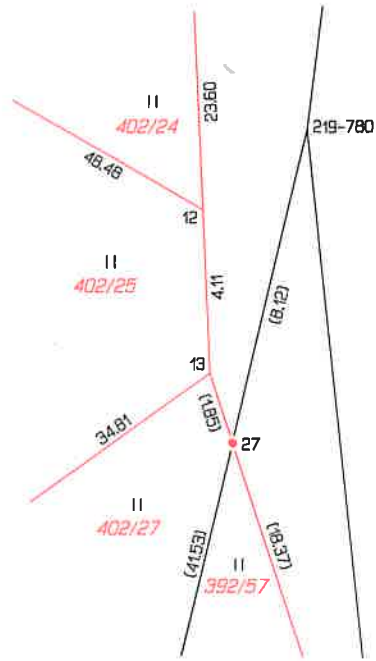

Detail "B"

406/3

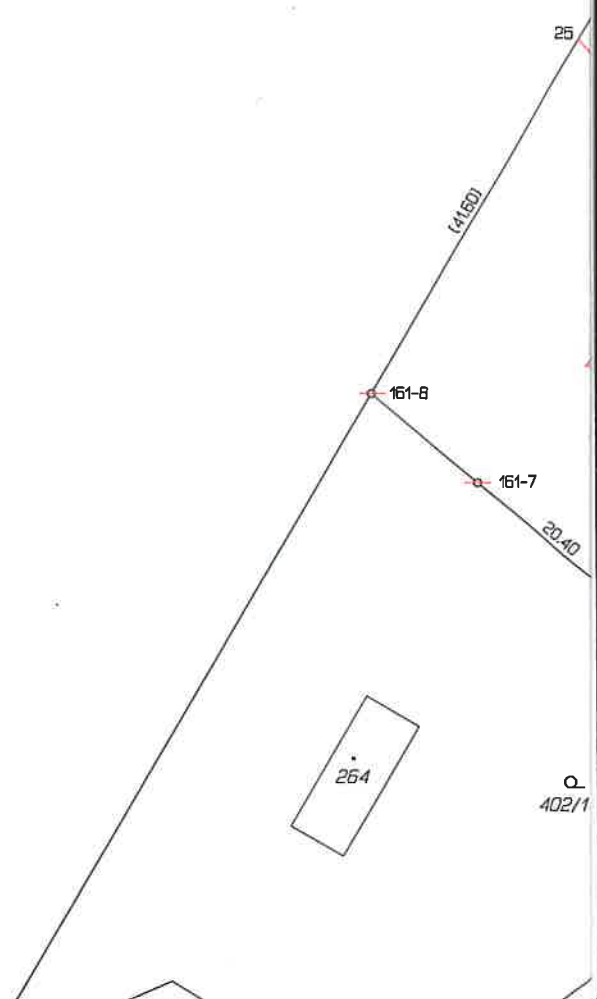
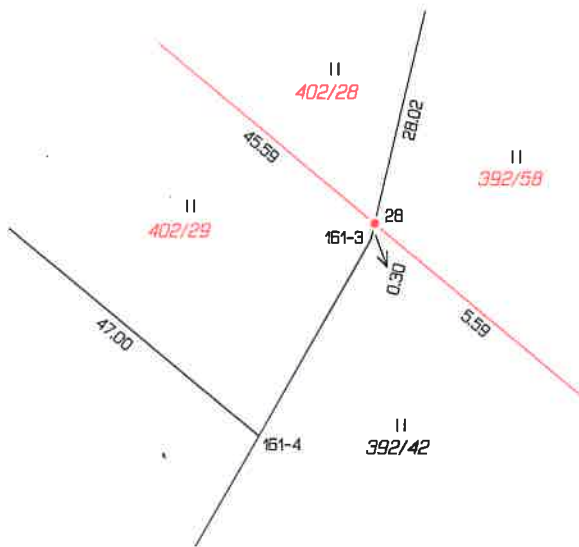

Detail "A"

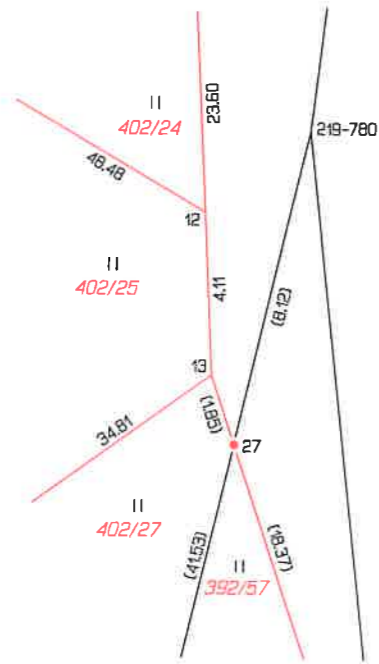

Detail "B"

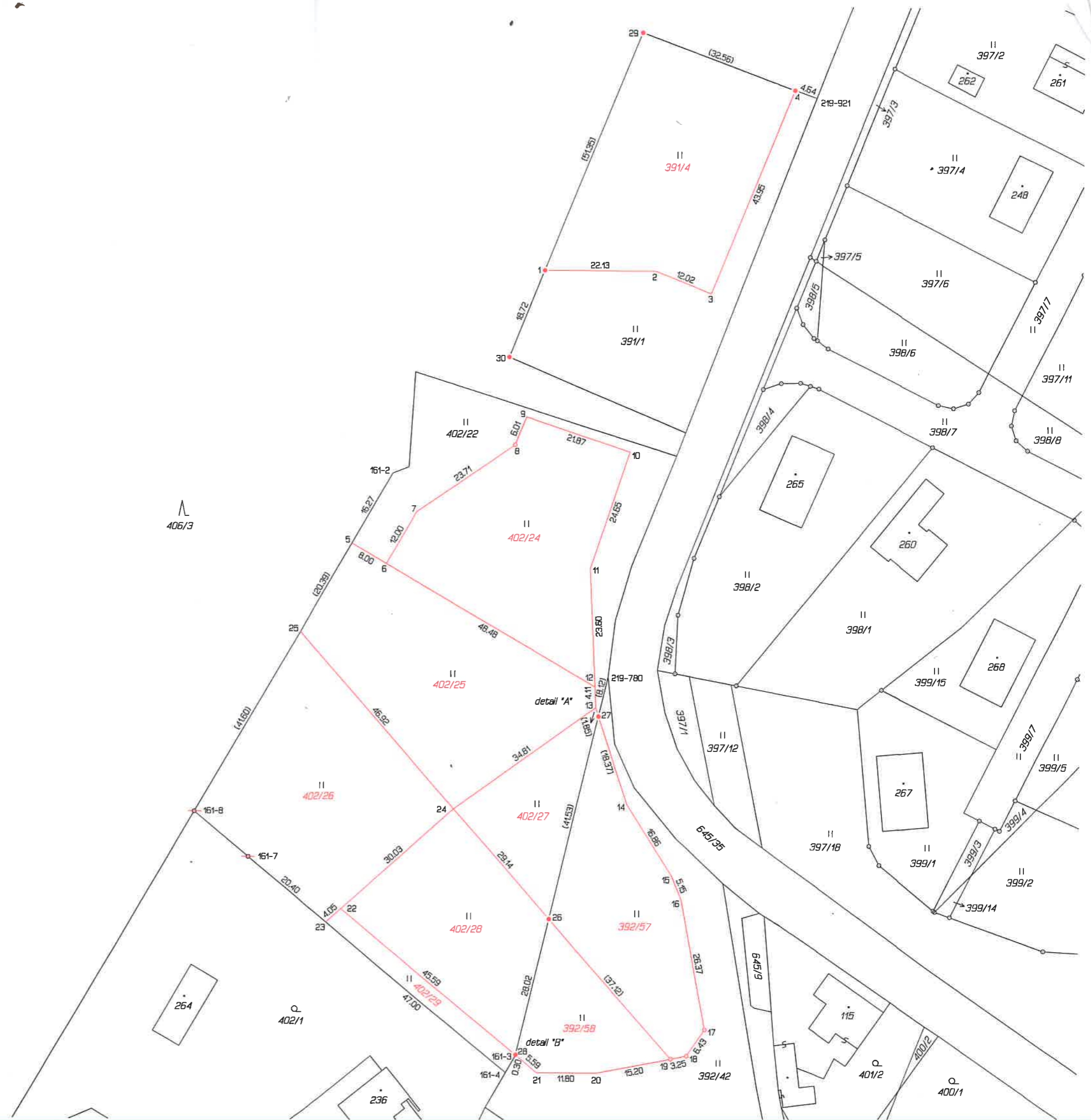
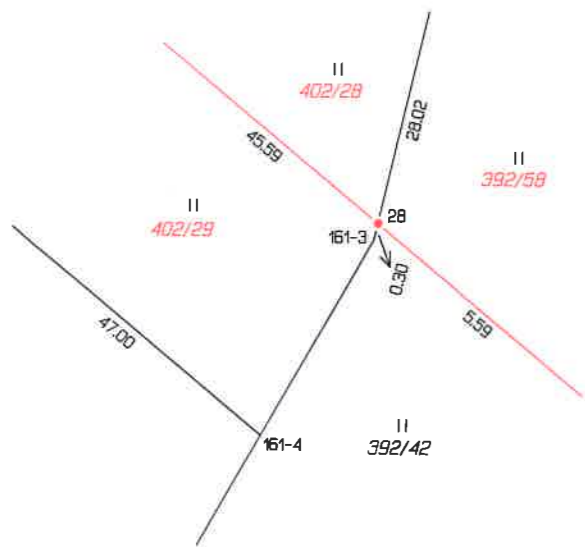

Seznam souřadnic (S-JTSK)

Číslo bodu	Souřadnice pro zápis do KN		Kód kv.	Poznámka
	Y	X		
161-2	650505.24	1075235.52	3	
161-3	650480.09	1075351.75	3	
161-4	650481.98	1075355.05	3	sloupek plotu
161-7	650533.82	1075312.09	3	ryška na plotě
161-8	650544.65	1075303.12	3	sloupek plotu
219-780	650462.00	1075275.97	8	
219-921	650421.22	1075160.40	8	
1	650475.27	1075194.97	3	
2	650453.15	1075194.97	3	
3	650442.00	1075199.49	3	
4	650425.55	1075158.78	3	
5	650513.43	1075249.56	3	
6	650506.51	1075253.59	3	
7	650500.47	1075243.22	3	
8	650480.96	1075229.76	3	skalní hřeb
9	650478.71	1075224.18	3	
10	650457.97	1075231.08	3	
11	650465.74	1075254.44	3	
12	650464.66	1075277.99	3	
13	650464.47	1075282.11	3	
14	650458.09	1075301.30	3	
15	650449.12	1075315.55	3	
16	650447.15	1075320.31	3	
17	650442.23	1075346.19	3	hřeb
18	650445.83	1075351.50	3	hřeb
19	650449.01	1075352.13	3	hřeb
20	650463.93	1075355.05	3	
21	650475.71	1075355.05	3	
22	650515.11	1075322.40	3	
23	650518.12	1075325.10	3	ryška na plotě
24	650492.74	1075302.39	3	
25	650523.70	1075267.18	3	
26	650473.52	1075324.25	3	
27	650463.89	1075283.87	3	
28	650480.02	1075351.47	3	
29	650456.04	1075147.36	3	
30	650482.27	1075212.31	3	

Body č.1-7, 9-16, 20-22, 24-30 byly stabilizovány dočasnou stabilizací - dřevěnými kolíky z důvodu jejich ohrožení stavební činností dle § 91 odst.6 vyhlášky č.346/2022 Sb.

### Výkaz údajů o bonitovaných půdně ekologických jednotkách (BPEJ) k parcelám nového stavu

Parcelní číslo podle		Kód BPEJ	Výměra		BPEJ na dílu parcely	Parcelní číslo podle		Kód BPEJ	Výměra		BPEJ na dílu parcely
katastru nemovitostí	zjednodušené evidence		ha	m <sup>2</sup>		katastru nemovitostí	zjednodušené evidence		ha	m <sup>2</sup>	
391/1		54811	11	97	402/24		54811	13	76		
391/4		54811	15	00	402/25		54811	15	08		
392/42		54811	18	07	402/26		54811	15	05		
392/57		54811	10	06	402/27		54811	5	24		
392/58		35811	4	95	402/28		54811	10	09		
402/22		54811	9	34	402/29		54811	11	85		

